Übungen mit den Umkehrungen

Violinschlüssel

ZUG

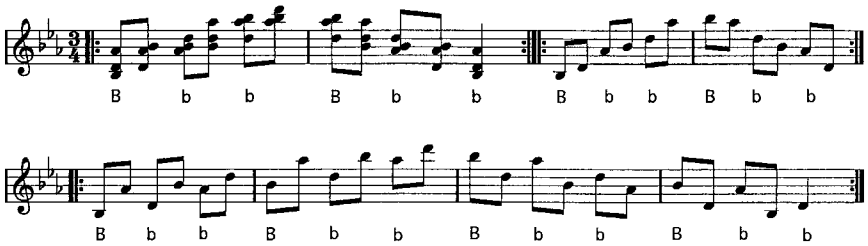

Griffschrift

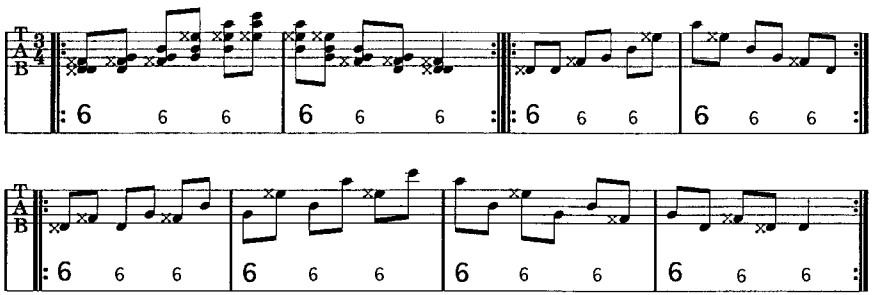

Stegreif

Anhand der nebenstehenden Tabelle der Linie nach immer drei Tasten miteinander drücken

© by Verlag Oswald Schaub, CH-7302 Landquart

Die Umkehrungen des B-Septime Dreiklanges (klingend As7)

V. Stufe (Dominante) von Es-Dur und Es-Moll

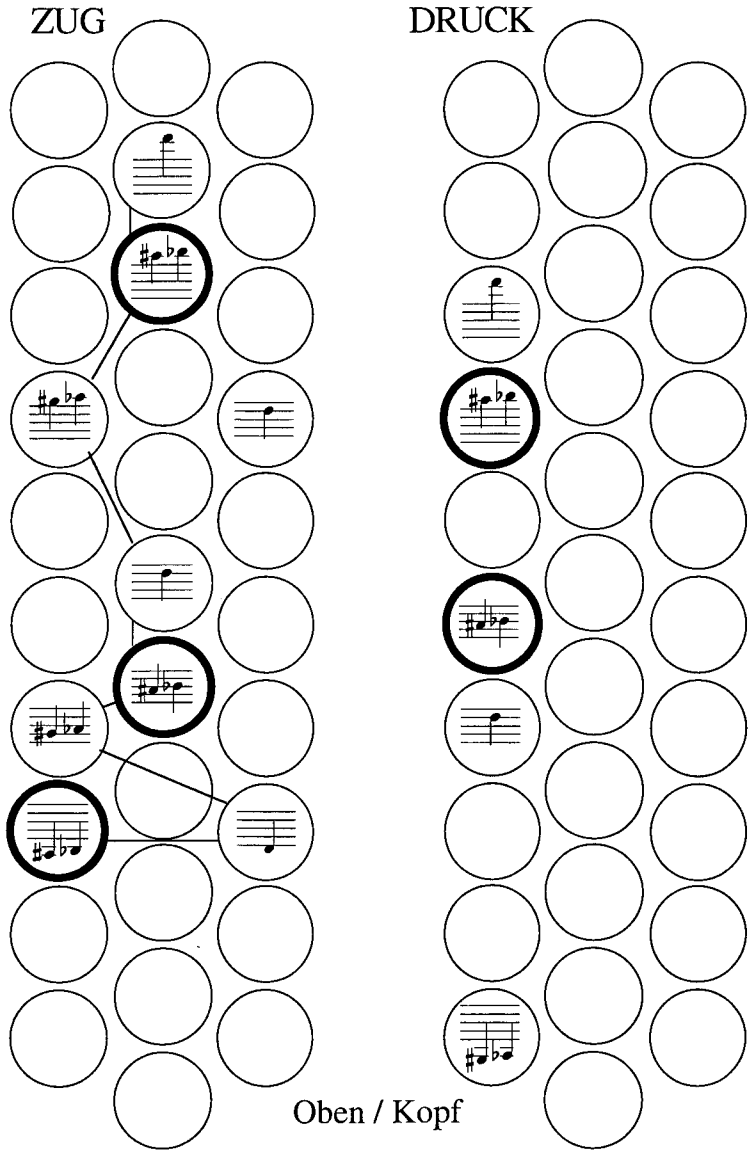

© by Verlag Oswald Schaub, CH-7302 Landquart