Übungen mit den Umkehrungen

Violinschlüssel

ZUG

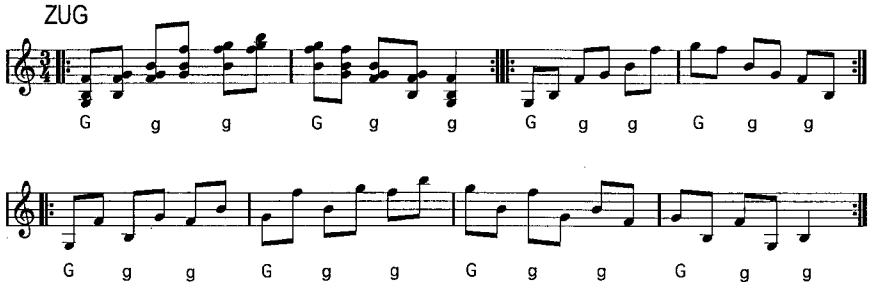

Griffschrift

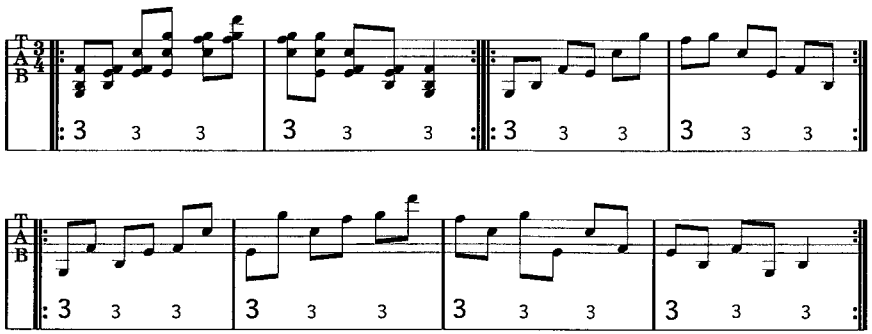

Stegreif

Anhand der nebenstehenden Tabelle der Linie nach immer drei Tasten miteinander drücken

© by Verlag Oswald Schaub, CH-7302 Landquart

Die Umkehrungen des G-Septime Dreiklanges (klingend F7)

V. Stufe (Dominante) von C-Dur und C-Moll

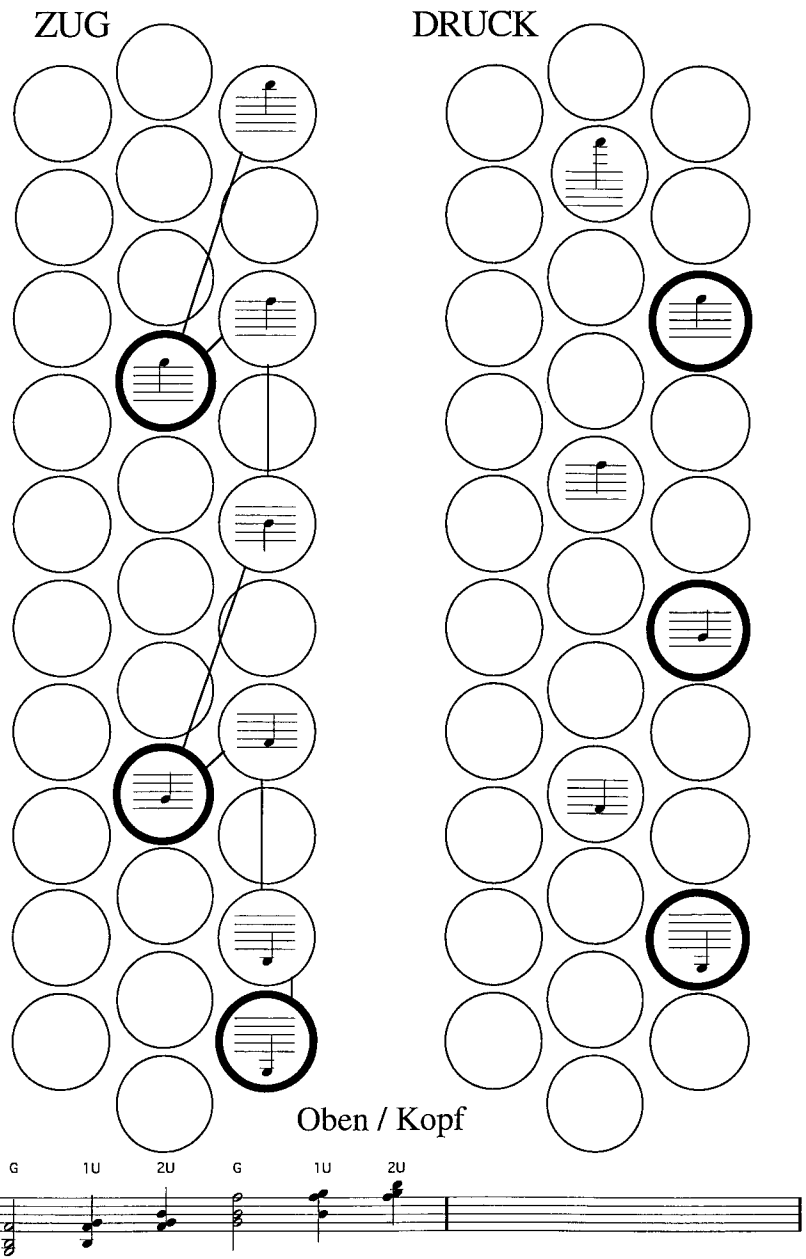

© by Verlag Oswald Schaub, CH-7302 Landquart